

STATO DI PROGETTO
Pianta della copertura
Scala 1:100

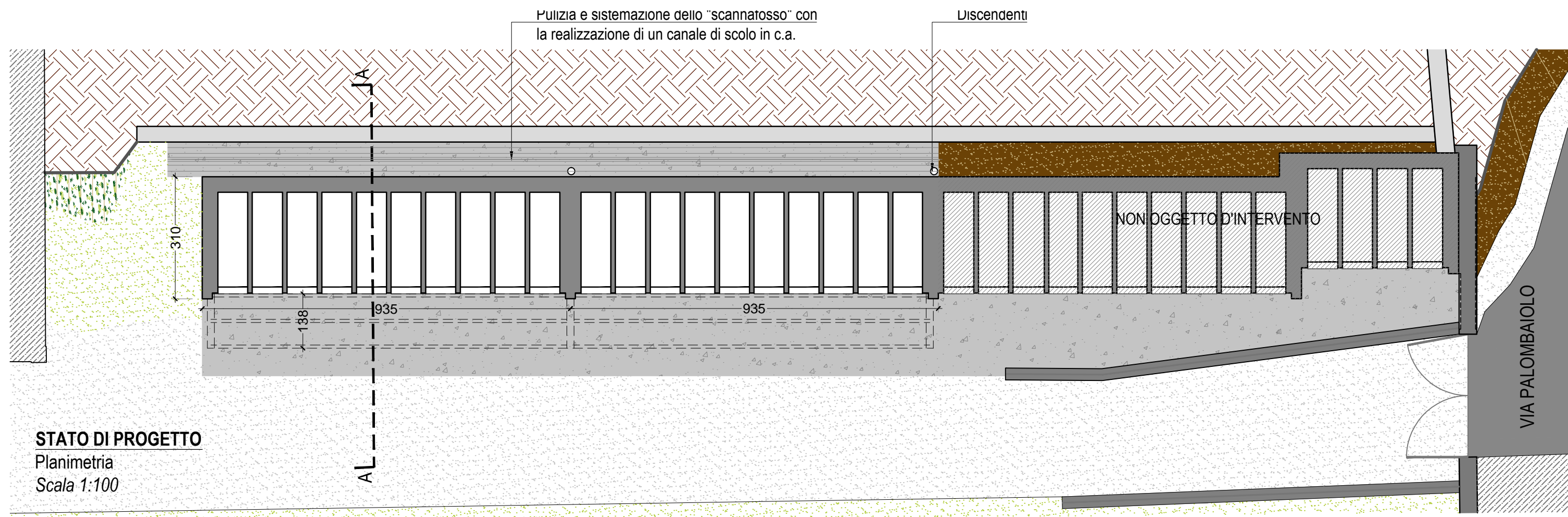

STATO DI PROGETTO
Planimetria
Scala 1:100

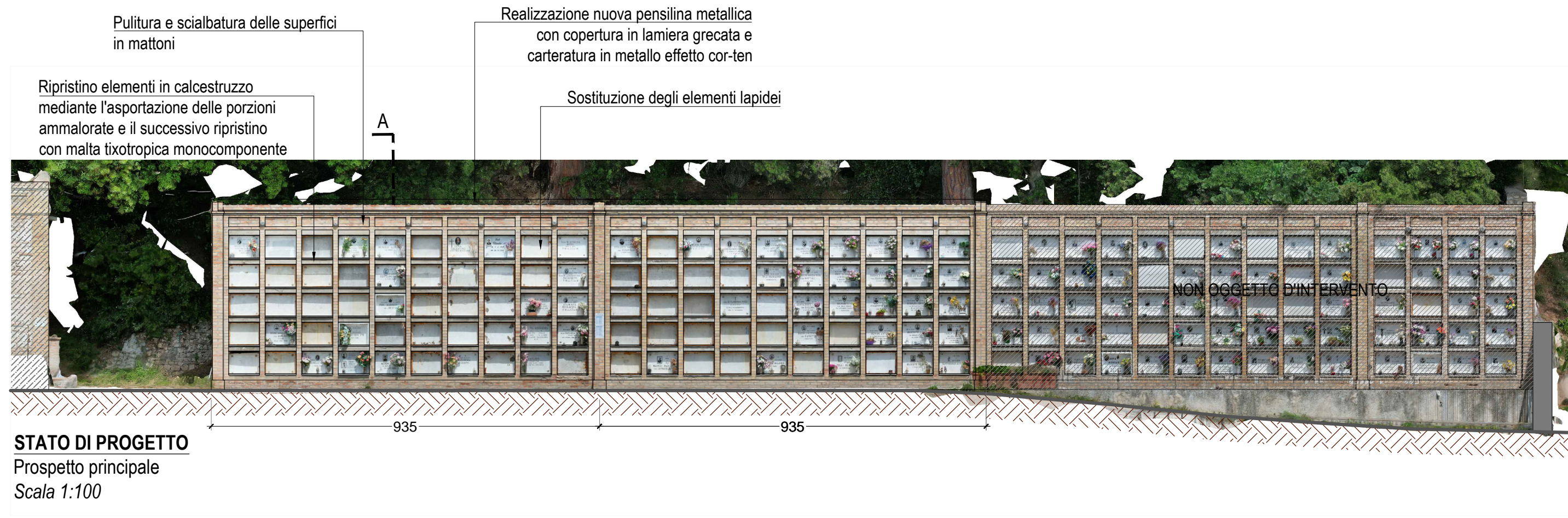

STATO DI PROGETTO
Prospetto principale
Scala 1:100

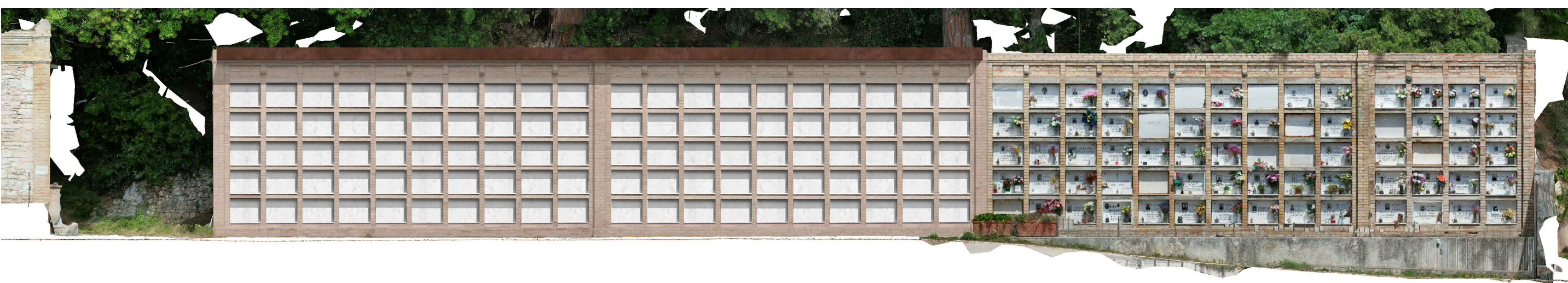

STATO DI PROGETTO
Prospetto principale - Fotoinserimento
Scala 1:100

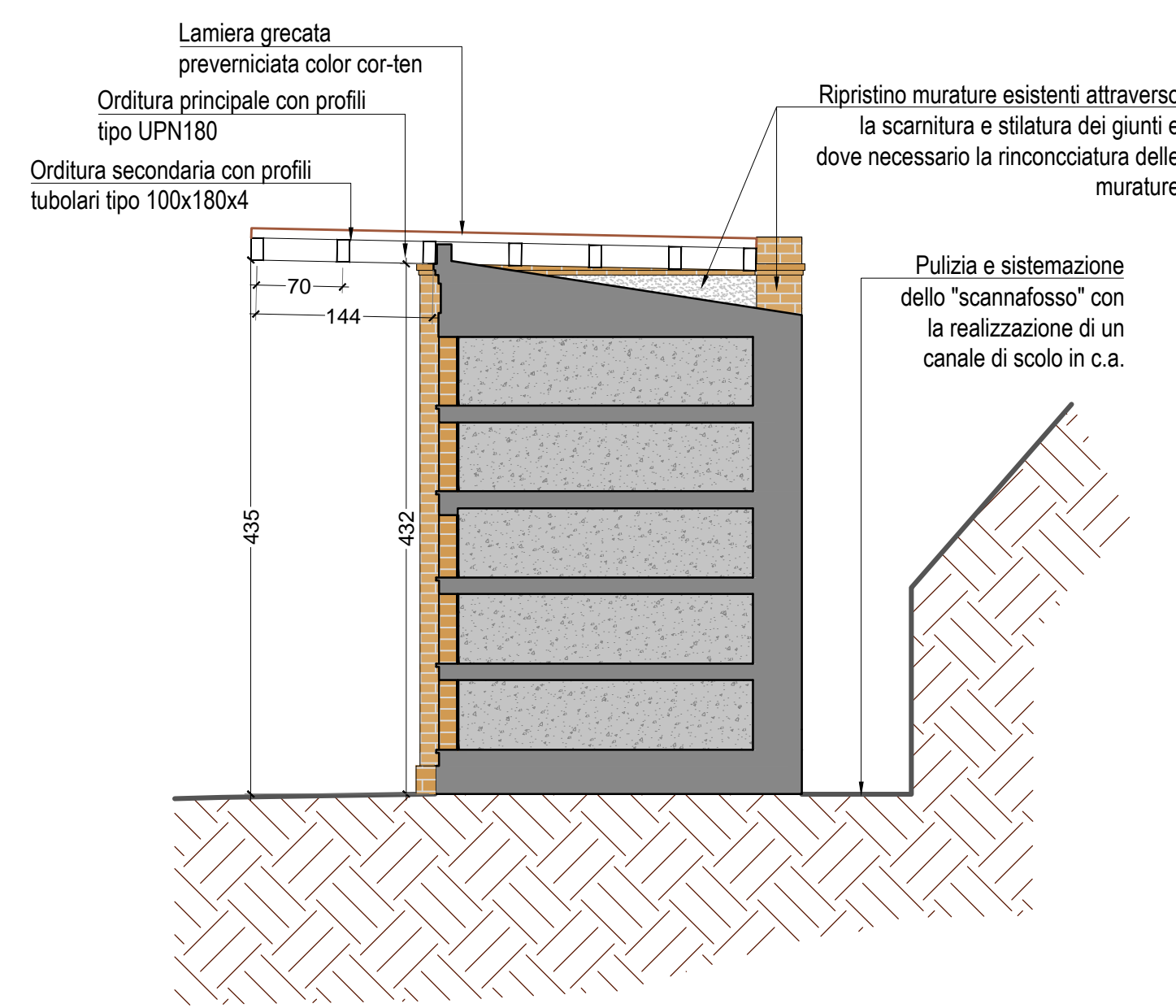

STATO DI PROGETTO
Sezione A-A
Scala 1:50

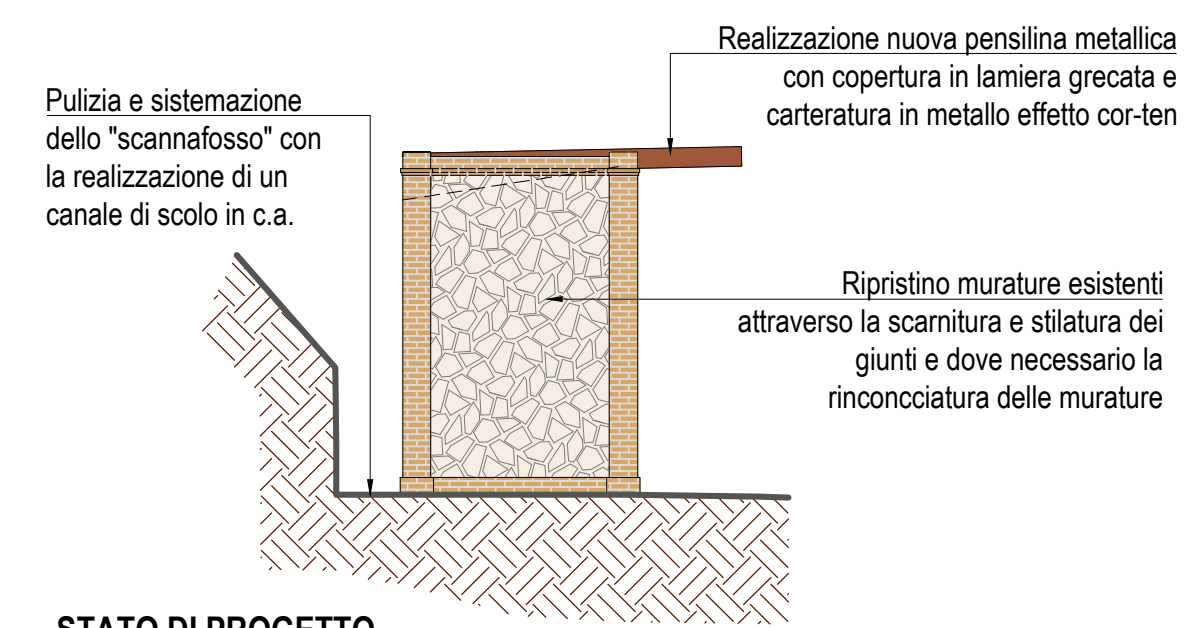

STATO DI PROGETTO
Prospetto laterale
Scala 1:100

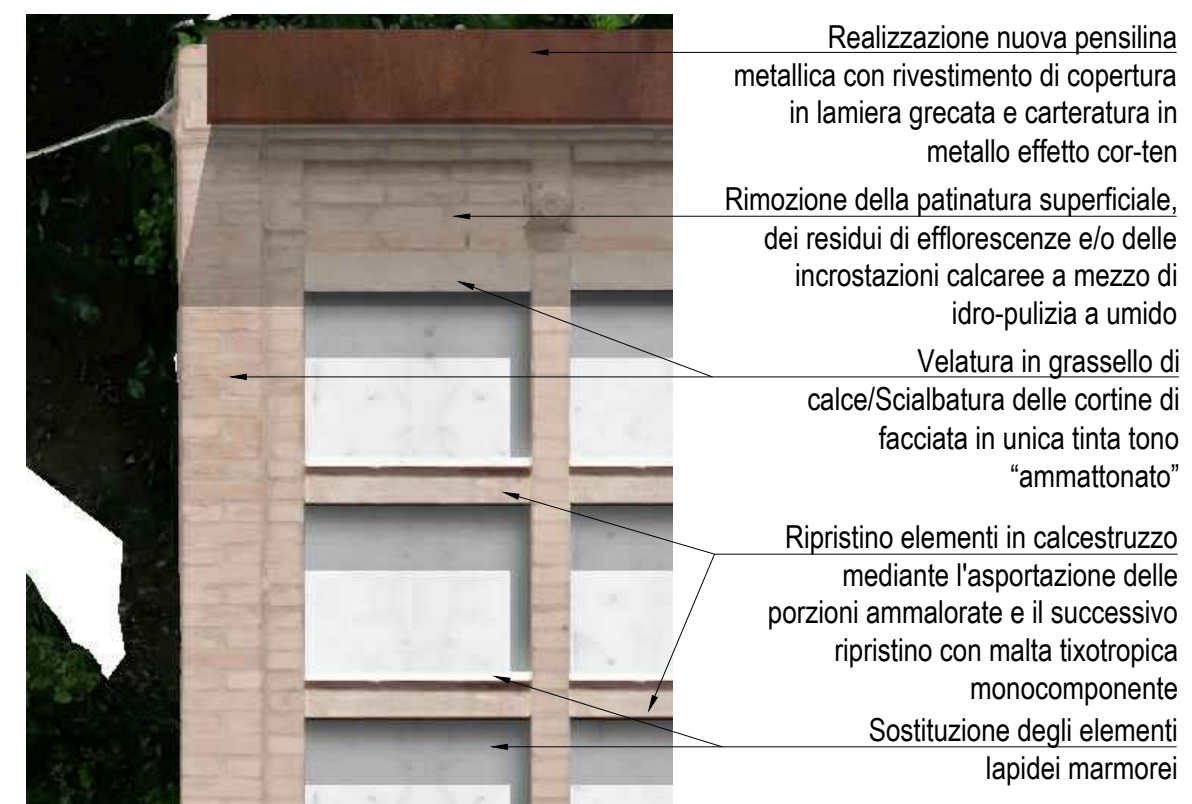

STATO DI PROGETTO
Particolare interventi colombario
Scala 1:25



STATO DI PROGETTO
Fotoinserimento

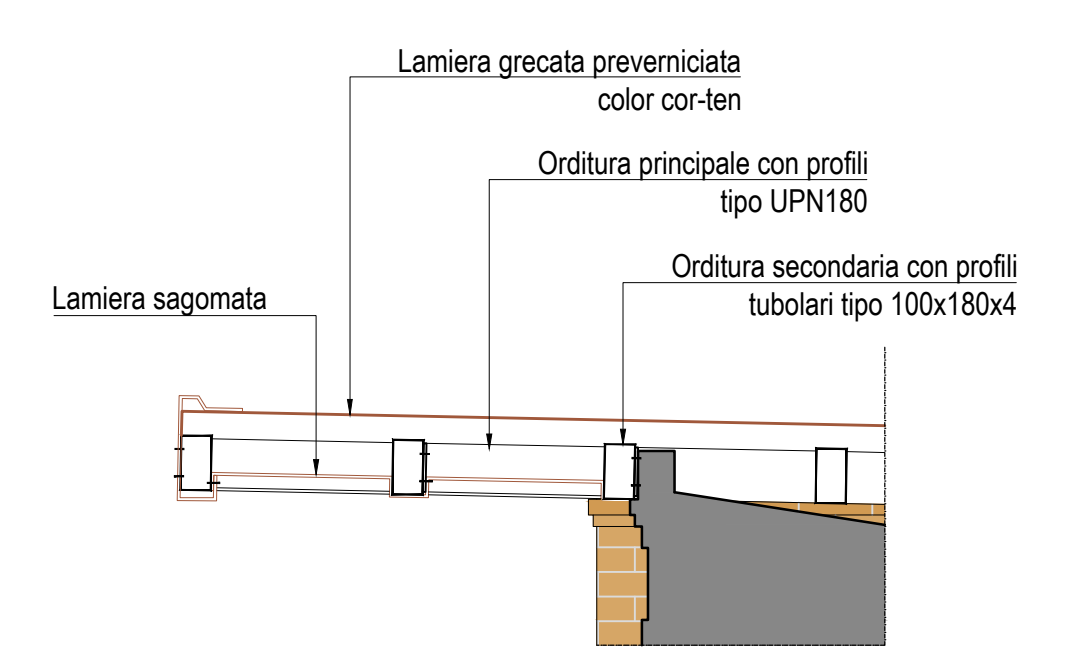

STATO DI PROGETTO
Particolare laterale pensilina
Scala 1:25

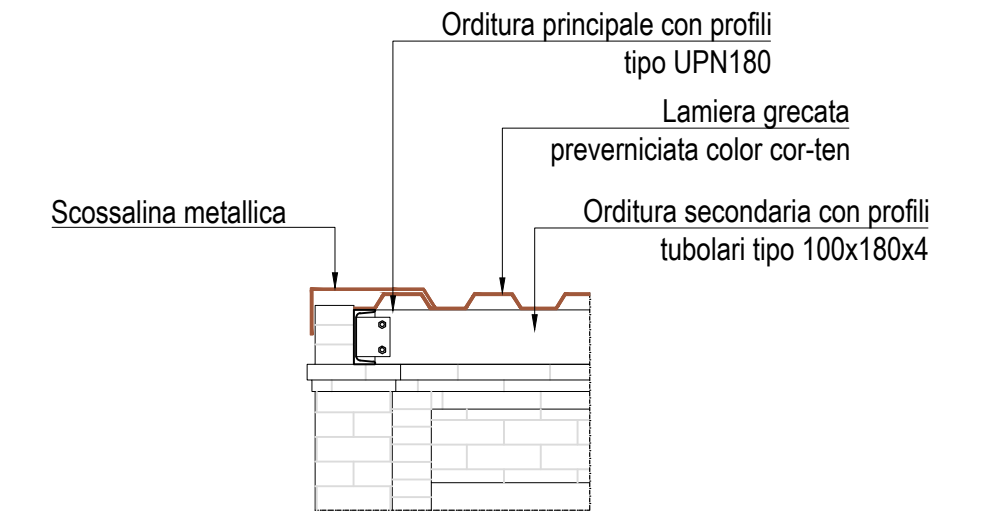

STATO DI PROGETTO
Particolare frontale pensilina
Scala 1:25

REGIONE UMBRIA
COMUNE DI SPELLO

INTERVENTO DI
MANUTENZIONE STRAORDINARIA
PRESSO IL CIMITERO CIVICO DI
SAN GIROLAMO

Fig. 37 Part. Ite B-183-217

COMMITTENTE:
Comune di Spello - R.U.P. ing. Mauro Peppoloni

Progettista e direttore dei lavori: Marco Massucci ingegnere MOX Associati

Collaborazione alla progettazione architettonica: Massimo Berzetta Architetto

Marica Fioriti Architetto

Coordinatore per la sicurezza: Marco Massucci ingegnere MOX Associati

Fase di progettazione	Commessa
ESECUTIVO	M2308
Oggetto	Elaborato

STATO DI PROGETTO - COLOMBARI:
Piante, prospetti, sezioni e dettagli costruttivi

AR01

Stampato per consegna: Scala

File name: M2308_E_AR01_Progetto architettonico_Colombari.dwg

REV.	DATA	REFERIMENTO	MODIFICA	REDAZIONE	VERIFICA	APPROVAZIONE
03	15/2023	Progetto Esecutivo: Prima emissione		ing. M. Fioriti	ing. M. Massucci	ing. M. Massucci
02	07/2023	Progetto Definitivo: Prima emissione		ing. M. Fioriti	ing. M. Massucci	ing. M. Massucci

MOX ASSOCIATI
Via Porta Perola n. 21, 06081, Assisi (PG)
P. IVA 03079010646 - Tel. 0754643310
mail: mox@moxassociati.com
web: moxassociati.com
pec: moxassociati@tin.it

